



Observatório
de Turismo do Recife

BOLETIM MENSAL

DADOS TURISMO RECIFE

Janeiro 2022 | Edição Nº 01

APRESENTAÇÃO

Bem-vindo 2022! Após os últimos dois anos terem sido marcados pelo isolamento e medidas de segurança restritivas causadas pela COVID-19, o ano de 2022 aponta para a retomada das atividades turísticas, assim como, o aumento de viagens - a médio e curto prazo. No Brasil, a nova realidade apresenta a redescoberta do turismo doméstico e do turismo de proximidade (staycation), e a procura dos viajantes por destinos de natureza. Aliado a isso, as mudanças de vida geradas pela pandemia criaram maior consciência sobre turismo sustentável junto à crescente busca pelo turismo responsável e a preocupação com a segurança sanitária - no que tange à prevenção e biossegurança. Neste contexto, viajar de forma responsável e sustentável tornou-se um dos pilares para os turistas, e para este propósito, a iniciativa de transformação de destinos em DTI resulta e ocupa um lugar importante e configura a nova forma de gestão de um destino. A cidade do Recife, além de estar prestes a ocupar o hall de DTI no Brasil, neste ano ficou no top 10 do ranking dos destinos nacionais mais procurados para o primeiro semestre de 2022, de acordo com a Decolar.

Nesta primeira edição do boletim mensal do Turismo do Recife, o Observatório de Turismo do Recife (OTREC) reuniu informações sobre a Taxa de Ocupação Hoteleira; a Movimentação Aeroportuária; o quantitativo de Visitações dos Equipamentos Culturais de Recife e redes sociais referente ao mês de janeiro de 2022.

Boa leitura!



TAXA DE OCUPAÇÃO HOTELEIRA

A taxa média mensal de ocupação hoteleira da capital pernambucana apresentou, segundo os dados da ABIH-PE, um cenário positivo no mês de janeiro, com o percentual de **81,25%**. A média mensal teve um aumento de **28,53%** em comparação com o mesmo período do ano passado, que teve o percentual de **63,21%**. É importante salientar que este período é marcado pelo aumento de visitantes ao Recife, devido ao período de férias e, atualmente, ao avanço do esquema vacinal completo.

MOVIMENTAÇÃO DE PASSAGEIROS - AEROPORTO INTERNACIONAL DO RECIFE/GUARARAPES - GILBERTO FREYRE

Segundo os dados da AENA Brasil, o Aeroporto do Recife registrou uma tendência de recuperação na movimentação de passageiros no mês de janeiro, no qual apresentou um aumento de **17,7%**, se comparado ao mesmo período do ano de 2021. O principal fator para o aumento é o avanço do esquema vacinal e o afrouxamento das medidas protetivas no Brasil e em outros países.

Sobre o número de desembarques no Aeroporto do Recife, no mês de janeiro, foram registrados **285.197 domésticos** e **4.826 desembarques internacionais** de passageiros em Recife.

A Secretaria de Turismo e Lazer do Recife (SETUR-L), através da Gerência de Inovação e Roteiros, executa dois projetos de inovação turística com o objetivo de fortalecer a identidade local e elevar o número de turistas nesses locais. São eles: O Recife Sagrado e o Olha!Recife. O "Recife Sagrado" foi entregue à população em novembro de 2014, e é composto por templos históricos, abertos para visitaç o, com a presen a de monitores bil ngues que apresentam os espa os, revelando verdadeiros tesouros do Brasil colonial e imperial. Composto por 10 Templos, o projeto representa tamb m uma oportunidade de aumento do turismo religioso na cidade do Recife, possibilitando, inclusive, uma maior perman ncia desse turista na cidade e abrindo as portas de diversos espa os para o cidad o que pode usufruir da Hist ria.

E o programa de Sensibiliza o Tur stica "Olha!Recife" foi entregue   popula o em mar o de 2014, e consiste em levar   sociedade uma nova oportunidade de lazer, agregada a oportunidade de obter um novo olhar sobre a cidade. Os objetivos s o: Elevar o sentimento de pertencimento da sociedade e autoestima, promover novas ideias e posturas sociais de valoriza o das tradi es socioculturais e da voca o tur stica do Recife. Destaca-se tamb m a import ncia da atividade tur stica no Recife como fator de sustentabilidade econ mica, defesa e preserva o do patrim nio hist rico e cultural.



INOVA O E ROTEIROS



CIRCUITO RECIFE SAGRADO

O projeto Recife Sagrado, em janeiro de 2022, fechou o mês com um total de **3.682 participantes**. No quadro abaixo podemos observar o ranking dos equipamentos mais visitados no mês de janeiro, estando em 1º lugar a Sinagoga Kahal Zur Israel com **1.308 visitantes**, e em segundo lugar a Capela Dourada com **633 visitantes**.

1º Sinagoga Kahal Zur Israel	1.308 Pessoas
2º Capela Dourada	633 Pessoas
3º Igreja Santa Tereza D´Avila (OTC)	418 Pessoas
4º Convento Santo Antônio	384 Pessoas
5º Conceição dos Militares	248 Pessoas
6º Madre de Deus	232 Pessoas
7º Basílica do Carmo de	223 Pessoas
8º Basílica da Penha	121 Pessoas
9º Rosário dos Homens Pretos	90 Pessoas
10º Matriz de Santo Antônio	85 Pessoas

No que tange a origem dos visitantes, percebemos uma predominância dos estados do Sudeste do Brasil, e dos países da Europa.

NACIONAL	INTERNACIONAL
SÃO PAULO - 344	URUGUAI - 11
RIO DE JANEIRO - 191	ARGENTINA - 8
CEARÁ - 104	ALEMANHA - 8
SANTA CATARINA - 99	FRANÇA - 7
PARANÁ - 98	CHILE - 6
TOTAL - 2.111	TOTAL - 89

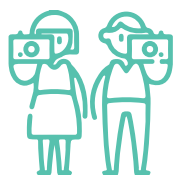

OLHA! RECIFE

O Olha! Recife registrou nos meses de janeiro um número total de **803 participantes**, sendo **88% Recifenses** e **12% de turistas**, como pode ser verificado no gráfico abaixo. Dentre o universo dos turistas temos a presença dos Estados de São Paulo, Rio de Janeiro e Paraíba.

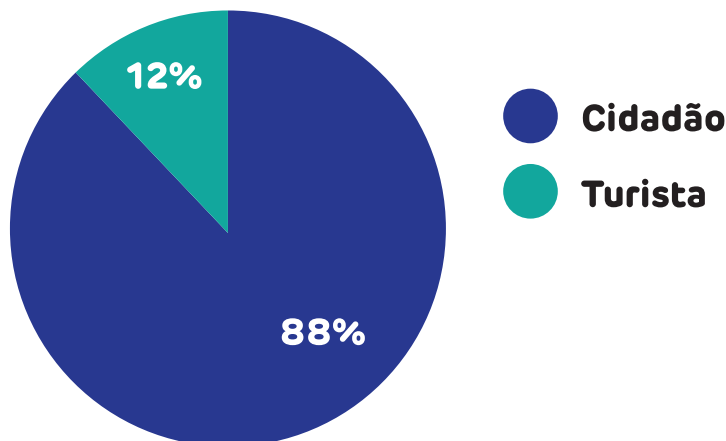

No quadro abaixo, separados por modalidade, apresentamos o quantitativo de passeios realizados no mês de janeiro e o número total de participantes. Deste modo, verificamos que o Olha! Recife no Rio detém o maior número, com **351 participantes**, seguido do Olha! Recife a pé, com 216 participantes.

MODALIDADE	QUANTIDADE DE PASSEIOS/MÊS	Nº TOTAL DE PARTICIPANTES
Olha! Recife no rio	4	351
Olha! Recife a pé	7	216
Olha! Recife de ônibus	5	170
Olha! Recife de bicicleta	4	66

Acesse o nosso site:

<http://observatorioturismo.visit.recife.br>

Acompanhe nossas atualizações:

[in/observatorio-de-turismo-do-recife](https://www.instagram.com/observatorio-de-turismo-do-recife)

Contato:

observatoriodeturismo@recife.pe.gov.br

